

II Curso de Epilepsia

Aula Pediatria

Hospital Sant Joan de Déu.
Passeig Sant Joan de Déu, 2
08950 Esplugues de Llobregat
Barcelona
Teléfono 93 253 21 30
Fax 93 280 41 79

Correo electrónico
direcciodocencia@hsjdbcn.org

Ponentes

C. Cámara
Prof. J. Campistol
Dr. G. Cantalupo
N. Couto
Dr. A. Donaire
Prof. O. Dulac
Dr. J. García-Peñas
V. Gómez
Prof. R. Jiménez
B. Martín
Dr. A. Molins
S. Moreno
S. Quesada
Dr. F.X. Sanmartí
Prof. J. Serratosa
Prof. C.A Tassinari
Dra. L. Turón

Incluye

- Documentación del curso
- Certificado y diploma de asistencia
- Cafés y Comida

Objetivos

Actualización de novedades diagnósticas, clínicas y de tratamiento médico y quirúrgico de la epilepsia infantil.

II Curso de Epilepsia

Dirección del Curso
Dr. Francesc X. Sanmartí
Dra. I. Alonso
Dr. O. Sans

Unidad de Epilepsia Pediátrica y de Adultos
Hospital Sant Joan de Déu - Hospital Clínic
Servicio Neurología Hospital Sant Joan de Déu

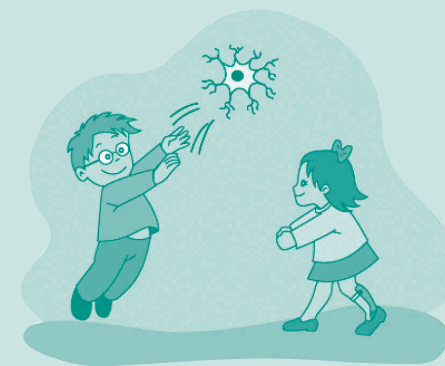

Fecha
16 y 17 de abril de 2010

Lugar
Auditorio Edificio Docente
Hospital Universitari Sant Joan de Déu
Esplugues de Llobregat. Barcelona



Tramitada la acreditación al Consell Català de Formació
Médica Continuada - Comisión de Formación Continuada
Comisión Nacional de Salud del Sistema Nacional de Salud

Programa

16 de abril de 2010

09:00. Presentación del Curso. Inauguración
Prof. J. Campistol, Prof. R. Jiménez

09:15. Trastornos paroxísticos no epilépticos en la infancia
Prof. J. Campistol

10:00. Encefalopatías epilépticas del primer año de vida
Prpf. O. Dulac

10:45. DESCANSO

11:15. Aplicaciones clínicas de las nuevas tecnologías en el registro eeg
Dr. G. Cantalupo

12:00. Signos y síntomas evocadores de una epilepsia del lóbulo frontal
Prof. J. Serratosa

12:45. Aproximación neuroetológica de las crisis frontolímbricas y de las parasomnias: los mismos generadores centrales para los mismos comportamientos
Prof. C. A. Tassinari

14:00. COMIDA

15:30. Contribución de las DUE's en nuestra Unidad de Epilepsia
C. Cámara, N. Couto, V. Gómez, S. Moreno, S. Quesada, B. Martín

16:00. Casos video-EEG
Moderadores: Prof. C. A. Tassinari, Prof. O. Dulac, Dr. F. X. Sanmartí

17 de abril de 2010

09:15. Registro simultaneo de RM funcional y EEG en epilepsia pediátrica: indicaciones y resultados
Dr. A. Donaire

10:00. Nuestra experiencia en el tratamiento de la epilepsia infantil con zonisamida y rufinamida
Dr. J. García-Peñas

10:45. DESCANSO

11:15. Nuestra experiencia en el tratamiento de la epilepsia del adulto con lacosamida
Dr. A. Molins

12:00. Tratamiento del estado de mal en los síndromes epilépticos pediátricos
Prof. O. Dulac

12:45. Nuestra experiencia durante 5 años en la Unidad de Epilepsia
Dr. F. X. Sanmartí, Dra. L. Turón

13:45. CLAUSURA DEL CURSO

Boletín de Inscripción

II Curso de Epilepsia

Apellidos	
Nombre	
N. I. F.	
Dirección	
D.P.	Población
Tel.	Correo electrónico
Facturar a	
N. I. F.	
Domicilio Fiscal	
D.P.	Población

Forma de pago:

Precio inscripción 250 €
Epilepsia + Patología del sueño 300 €
Transferencia bancaria
Aula Pediatría Sant Joan de Déu.
La Caixa 2100 0148 52 0200640380

Enviar a:

Aula Pediatría
Adjuntar copia transferencia bancaria
Hospital Sant Joan de Déu. Passeig Sant Joan de Déu, 2
08950 Esplugues de Llobregat. Barcelona
Teléfono 93 253 21 30 - Fax 93 280 41 79